

Structure of the Customs Service of the Kyrgyz Republic



State Customs Service

Central Customs Office

Airport "Manas" Customs

"Northern" Railways Customs

Eastern Customs House

Center of professional and canine training

"South" Operational Customs House

Jalal-Abad Customs House

Batken Customs House

Osh Customs House



Кыргыз Бажысы

Таможенная служба Кыргызской Республики

Customs service of the Kyrgyz Republic

Launching the Unified Automated Information System in the Customs Service of the KR (UAIS).



The UAIS was introduced under the Customs Modernization Project.

On December 29, 2010 a contract was signed between the SCS and «Crown Agents» Company for development of the UAIS software.



Кыргыз Бажысы

Таможенная служба Кыргызской
Республики

Customs service of the Kyrgyz Republic

Project Progress

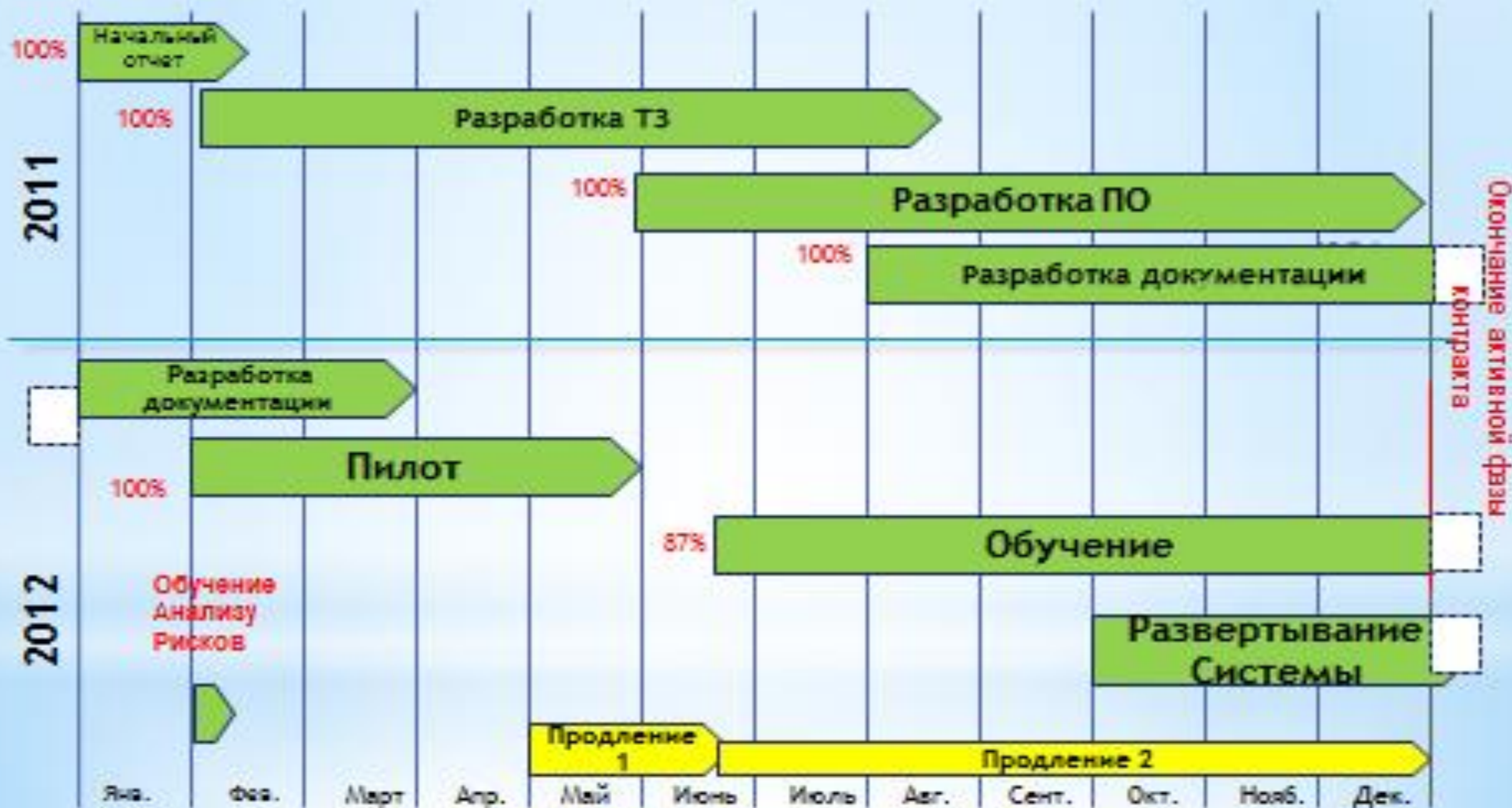

Project Progress

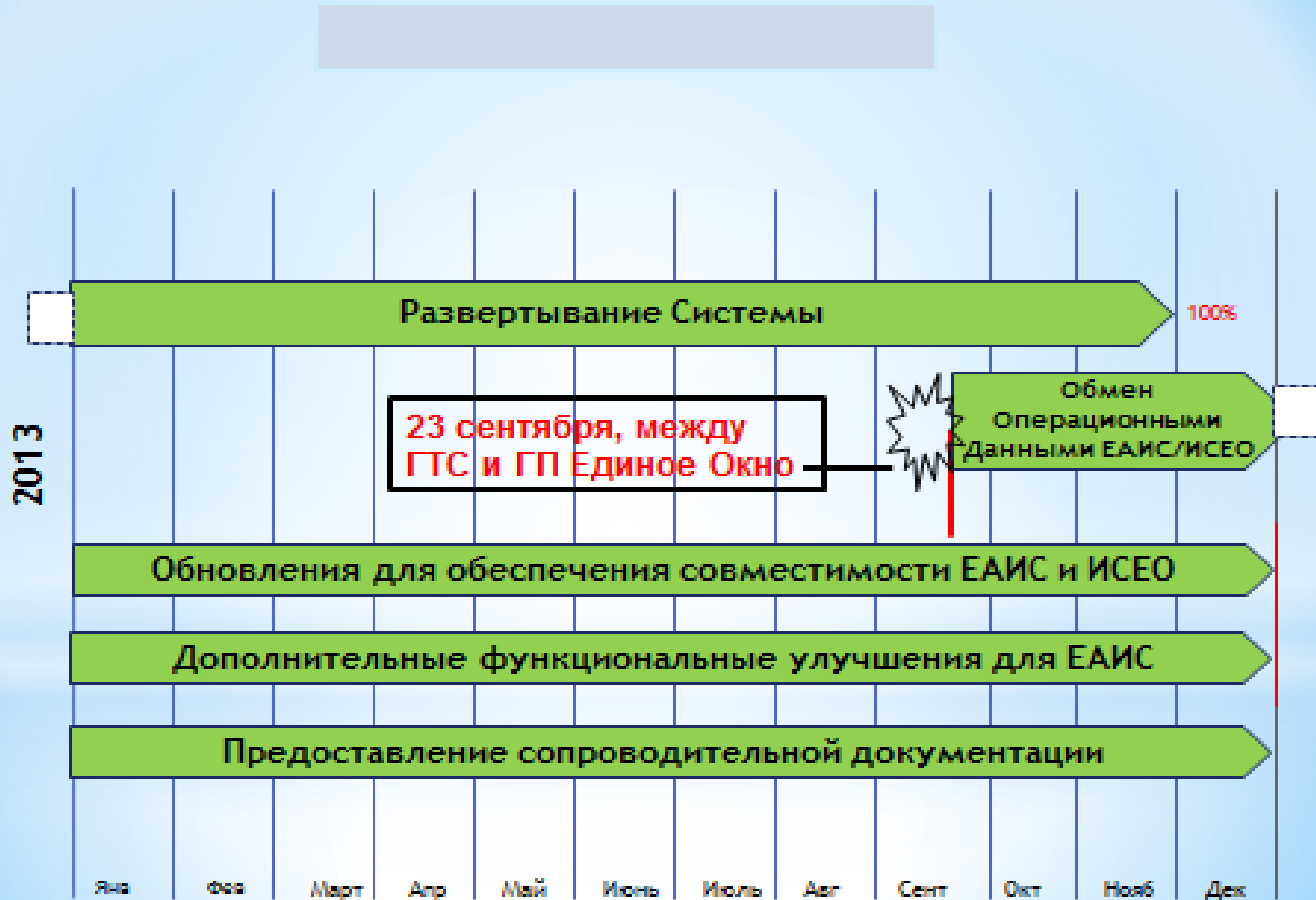

Launching the Single Window System in the Customs Service of the KR

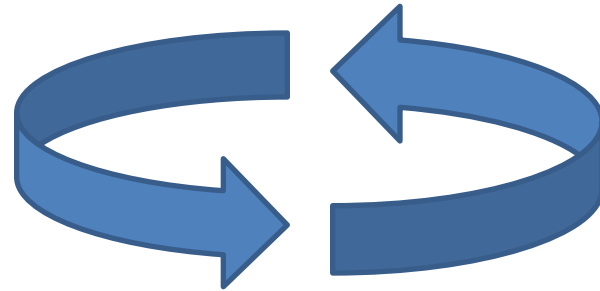

On September 23 , 2013 the Agreement was signed on interaction and information exchange between information systems of the SCS and the SE “Single Window Center” under the Ministry of Economy of the KR.



Кыргыз Бажысы

Таможенная служба Кыргызской
Республики

Customs service of the Kyrgyz Republic

Single Window Information System – “Tulpar System”



The key goal – streamlining administrative procedures when preparing documents required for customs clearance by establishing a mechanism for effective information exchange.

State Enterprise “Single Window Center” for external trade under the Ministry of Economy of the KR.



Кыргыз Бажысы

Таможенная служба Кыргызской
Республики

Customs service of the Kyrgyz Republic

Single Window Information System – “Tulpar System”



Major objectives:

- Establishment and development of the SW Information System;
- Provision of services and maintaining effective functioning of the Single Window system when performing pre-customs procedures.



Кыргыз Бажысы

Таможенная служба Кыргызской
Республики

Customs service of the Kyrgyz Republic

Government Agencies and Organizations Involved in the SW Process

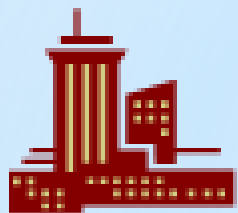

Министерство сельского хозяйства КР:

Ministry of Agriculture of the KR

1. Департамент государственной ветеринарии;
2. Государственная служба по карантину растений.

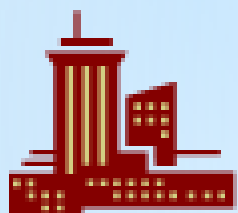

Министерство здравоохранения КР:

Ministry of Health of the KR

1. Департамент лекарственного обеспечения и медицинской техники;
2. Департамент государственного санитарно-эпидемиологического надзора.

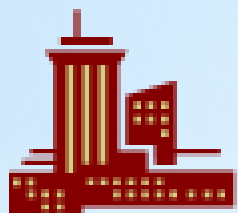

Министерство транспорта и коммуникаций КР:

Ministry of Transport and Communications of the KR

1. Департамент международных автомобильных перевозок "Кыргызинтранс";
2. Государственная транспортная инспекция Минтранс КР.



Министерство экономики и антимонопольной политики КР:

Ministry of Economy and Anti-Monopoly Policy of the KR

1. Торгово-промышленная палата КР.
2. Государственное агентство связи при Правительстве КР;
3. Отдел лицензирования МЗАП;
4. Органы сертификации;
5. Государственное агентство по охране окружающей среды и лесному хозяйству при Правительстве КР;

Authorized access to the UAIS and limited access from external sources

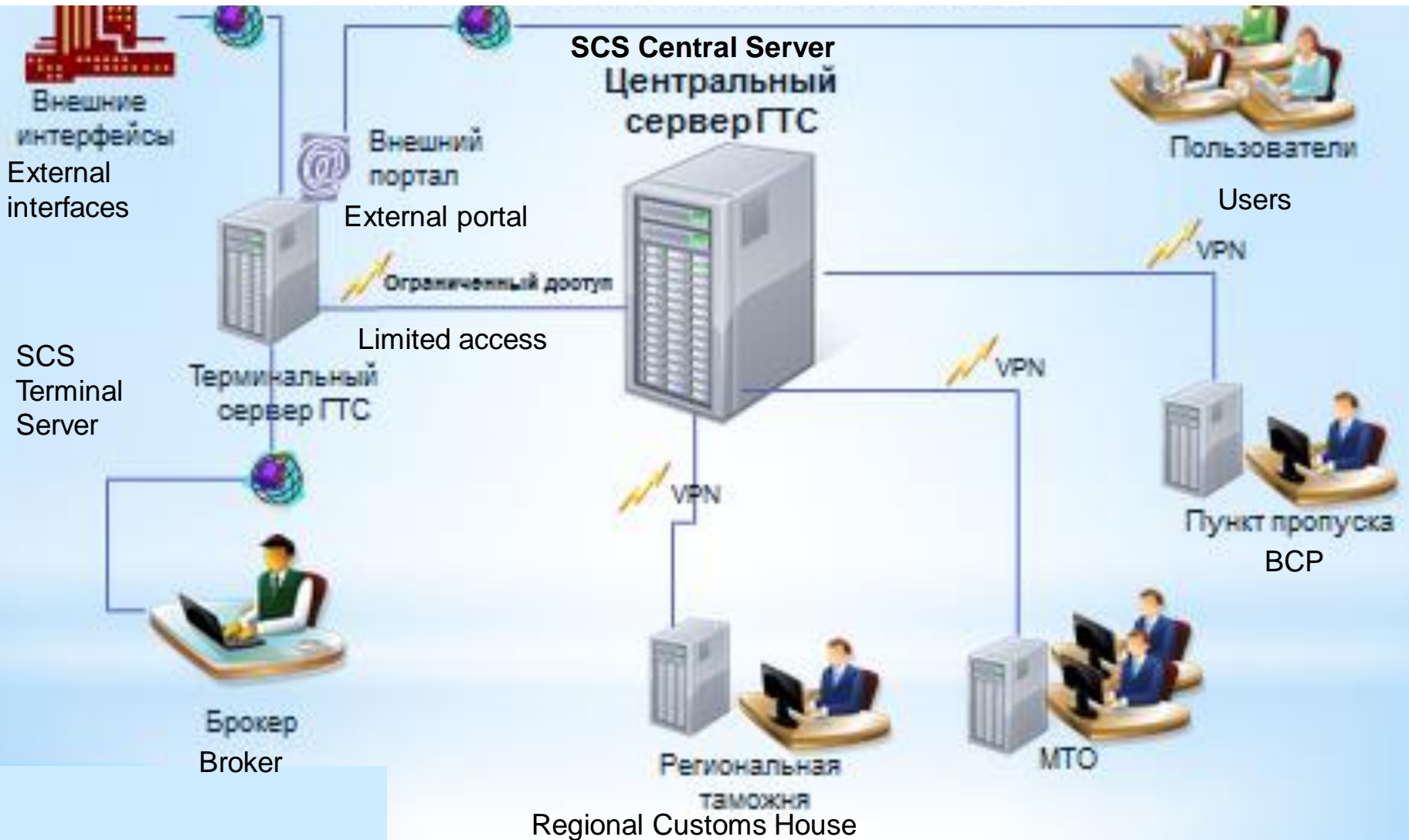

Interaction of Entities in the SW

Complete cycle

(9 government bodies and 2 private entities)

- 1) Submission of an application to the SWIS
- 2) Generation of an e-document
- 3) Placement of the e-document in the customs clearance folder
- 4) Using the e-document when generating e-customs declaration



How to work in the Tulpar System

The applicant can submit the application for obtaining documents to carry out external trade operations directly to the Single Window Center or authorized bodies using the SWSW- <http://swis.trade.kg>

SWSW home page

само по себе открываю x Открывается браузер с x TS Как работать в Tulpar-S x РУКОВОДСТВО ПОЛЬЗОВАТЕЛЯ x Главная страница x

← → ↻ 🏠 **swis.trade.kg** ☆ 🗄 🕒

 **TULPAR SYSTEM** **ИНФОРМАЦИОННАЯ СИСТЕМА "ЕДИНОГО ОКНА" для ВЭД**

Время на сервере: 22:37

Прайслист услуг Реестры: [декларации о соответствии ТР ТС](#), [декларации о соответствии ТР КР](#), [сертификаты соответствия ТР ТС](#), [сертификаты соответствия ТР КР](#).

Наименование товара 🔍 Код ТН ВЭД 🔍

Вход в систему

Логин

Пароль

Действовать от имени УВЭД

Войти

Добро пожаловать на сайт Информационной системы «Единого окна» в сфере внешней торговли!

Информационная система «Единого окна» для ВЭД (ИСЕО) предназначена для упрощения процедур по выдаче разрешительных документов участникам внешнеэкономической деятельности (УВЭД), а также передачи выданных разрешительных документов в Единую автоматизированную информационную систему Государственной таможенной службы Кыргызской Республики для таможенного оформления в соответствии с законодательством Кыргызской Республики.

С помощью нашей системы Вы можете подать заявку на получение того или иного разрешительного документа в несколько ведомств одновременно, заполнив форму заявления на получение пакета разрешительных документов на сайте. Данная процедура является существенной экономией Вашего времени.

Entry to the System



Вход в систему

Логин

Пароль

Действовать от имени УВЭД

Войти

Поля ввода данных для входа в систему

When performing operations with the SWIS, the user shall have access to the system. He has to fill out the boxes “Log-in” and “Password” in the system’s home page

The trader’s Log-in is his/her taxpayer’s ID number

Статус	Подана		
Номер	2334		
Номер заявки в ведомстве		Сохранить	
Заявитель	ОсОО "Алина"		
Счета			
Номер	Сумма	Статус	
482	120.00	Не оплачен	Показать счет
Действия			
Принять заявку			
Отклонить заявку			
Отменить заявку			
Информация о существующих цифровых подписях			
Подписавшийся:	Director Zell		
Должность:	Director		
Дата подписи:	19 ноября 2013 г. 12:47:42 (UTC+06:00)		
Описание:	Подлинность представленных в заявке данным подтверждено мной на основе документов, предоставленных заявителем.		
	Подпись верна		

Life Cycle of the Application (Statuses)



Схема жизненного цикла заявки

“Submitted” – the application has the status “Submitted” immediately after the application was submitted.

“Rejected” – the agency’s operator can reject the application specifying the reason, and thus, transferring it to the status “Rejected”.

“Cancelled” – the application’s status “Cancelled” means that no work will be ever conducted based on the application to issue permits.

“Assigned” – the status “Assigned” means that the application has an executive expert, who is responsible for the works to be performed to issue permits, etc.

Flowchart of electronic document turnover



Issuance of the customs clearance folder 1234567890

- The number of the customs clearance folder can be sent by the SWIS to the trader by e-mail or by an SMS message
- The number of the customs clearance folder shall be notified to the customs clearance specialist, who is the staff of the customs broker

Справка: Заявление на оформление пакета прототипов

ДЛО СПРАВКА ПОДТВЕРЖДАЮЩАЯ ПРИНАДЛЕЖНОСТЬ ПРОДУКЦИИ К ЛЕКАРСТВЕННЫМ СРЕДСТВАМ И ИЗДЕЛИЯМ МЕДИЦ 020550
 ДЛО СПРАВКА ПОДТВЕРЖДАЮЩАЯ ПРИНАДЛЕЖНОСТЬ ПРОДУКЦИИ К ЛЕКАРСТВЕННЫМ СРЕДСТВАМ И ИЗДЕЛИЯМ МЕДИЦ 020554
 ДЛО СПРАВКА ПОДТВЕРЖДАЮЩАЯ ПРИНАДЛЕЖНОСТЬ ПРОДУКЦИИ К ЛЕКАРСТВЕННЫМ СРЕДСТВАМ И ИЗДЕЛИЯМ МЕДИЦ 020535
 ДЛО СПРАВКА ПОДТВЕРЖДАЮЩАЯ ПРИНАДЛЕЖНОСТЬ ПРОДУКЦИИ К ЛЕКАРСТВЕННЫМ СРЕДСТВАМ И ИЗДЕЛИЯМ МЕДИЦ 020509

ЗАЯВЛЕНИЕ КОММЕРЧЕСКИЙ ДОКУМЕНТ 5641 ГОСАЛКО. ЛИЦЕНЗИЯ НА ИМПОРТ ЭТИЛОВОГО СПИРТА ИЛИ АЛКОГОЛЬНОЙ ПРОДУКЦИИ 32564

Причина освобождения: Введите значение

Специальные тарифы: Таможенные сборы: [] Очистить

Принципал: Наименование и адрес декларанта: Введите значение
 Наименование и адрес перевозчика: Введите значение

Вес брутто всего (кг Общий вес всех товаров): 0.000000
 Вес нетто всего (кг Общий вес всех товаров): 0.000000

Финансовые и банковские реквизиты плательщика: Банк: [] Очистить
 Расчетный счет: Введите значение

Страна назначения: KG Очистить

Орган въезда/выезда: Добавить Удалить

Пункт пропуска: []

Сопроводительные документы: Добавить Удалить Из EO

Номер бланка	Тип документа	Номер документа	Дата документа	Дата окончания действия документа	Прототип	Наименование документа
11020	БН		03.06.2013		001	
04021	5641		21.05.2013		004	
01013	32564		21.06.2013		021	
01136	020550		28.06.2013		035	РАЗРЕШЕНИЕ НА ВВОЗ ЛЕКАРСТВЕННЫХ СРЕДСТВ (СПРАВКА ДЛО) - 011360
01136	020554		28.06.2013		035	РАЗРЕШЕНИЕ НА ВВОЗ ЛЕКАРСТВЕННЫХ СРЕДСТВ (СПРАВКА ДЛО) - 011360
01136	020535		27.06.2013		035	РАЗРЕШЕНИЕ НА ВВОЗ ЛЕКАРСТВЕННЫХ СРЕДСТВ (СПРАВКА ДЛО) - 011360

When forming the CD, in the “Broker” Module, the customs broker shall click the button “From SW” in the tab “Application” in the table “Supporting Documents”, thus activating the form “Documents from SW”.

АРМ Брокера - [Пакет прототипов документа]

Справка: Заявление на оформление пакета прототипов

ДЛО СПРАВКА ПОДТВЕРЖДАЮЩАЯ ПРИНАДЛЕЖНОСТЬ ПРОДУКЦИИ К ЛЕКАРСТВЕННЫМ СРЕДСТВАМ И ИЗДЕЛИЯМ МЕДИЦ 020550
 ДЛО СПРАВКА ПОДТВЕРЖДАЮЩАЯ ПРИНАДЛЕЖНОСТЬ ПРОДУКЦИИ К ЛЕКАРСТВЕННЫМ СРЕДСТВАМ И ИЗДЕЛИЯМ МЕДИЦ 020554

Документы из Единого Окна

Папка таможенного оформления: [] Запросить документы

Документы: Прозереть

Тип документа	Номер документа	Дата начала	Дата конца	Прототип найден	Документ валидный	ЭЦП

He enters a ten-digit number of the CC folder and clicks the button “Request”. Permits related to the specified CC folder are displayed in the table format.

Preparation of the package of prototype documents and the cargo declaration

