



LEPL NATIONAL
FOOD AGENCY OF GEORGIA



Nikoloz Meskhi, Ph. D.

Head of Plant Protection Department

National Food Agency

Phytosanitary System in Georgia, Issuance of Phytosanitary Certificate

11 September 2023, Tashkent

Georgia is contracting party
of:



**International
Plant Protection
Convention**



**Food and Agriculture
Organization of the
United Nations**



Legal Framework

Basic requirements of ISPM 20, ISPM 15, ISPM 12, ISPM 13, ISPM 32 are implemented in phytosanitary field. Phytosanitary terms according to the ISPM 5 are used in Georgian Legislation

Main legislation for Import/Export of Products subject to SPS control:

- Law of Georgia Food/Feed Safety, Veterinary and Plant Protection Code
- Custom code
- Resolution N463 - On Approval of the rule of the Phytosanitary Border Quarantine Control and Veterinary Border Quarantine Control
- Resolution N426 – On approving of forms of permits, terms and conditions and rules for issuance of permits by NFA and RS



LEPL NATIONAL
FOOD AGENCY OF GEORGIA

Food safety

Plant Protection

Veterinary

Phytosanitary specialists-87

- Central office Tbilisi - 26
- Regional divisions – 61 (Vacancy -14)

- Fulfillment of quarantine measures, protecting country's territory from the introduction and spread of plant pests;
- Phytosanitary and quarantine inspection of products;
- *Issuing phytosanitary certificates and control thereof*
- Phytosanitary monitoring
- Registration and control of pesticides and fertilizers;

NFA Regional offices

11 Regional Divisions
63 Municipal offices

Phytosanitary specialists-87

- Central office Tbilisi - 26
- Regional divisions – 61
(Vacancy -14)



Structure of Sanitary, Phytosanitary and veterinary Control Division



6
Subdivisions

Total staff :
135 officers



N1

*Tbilisi airport
Kazbegi
lagodekhi*



N2

*Sadakhiko
roadway*



N3

*Red Bridge
Gardabani*



N4

*Foti and
Kulevi
port*



N5

*Sarfi
(Adlia)
Batumi
Port*



N6

*Kartsakhi
Ninotsminda*

**Veterinary
Control**

**Phytosanitary
Control**

**Food
Safety**

SPS Border Control procedures

**Documentary
Check**

**Identity
Check**

**Physical
Check**

**Taking Samples In
accordance with
Monitoring Plan**

**Monitoring Plan is approved by the
head of Revenue Service in agreement
with the National Food Agency**

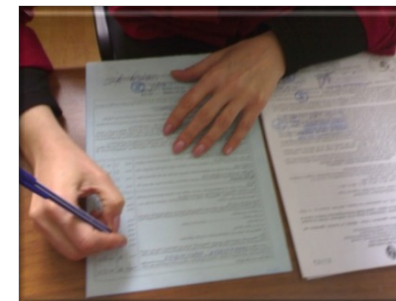

Decisions

In compliance with
Georgian legislation



Is allowed to
enter

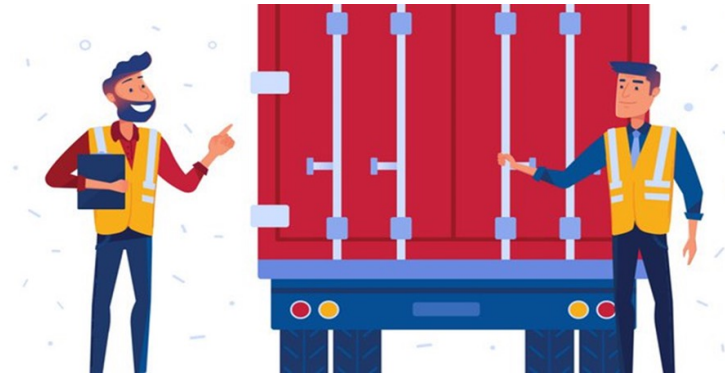

Non-compliance
with Georgian
legislation



Returned to exporting
country



destroyed



Recycling

Infrastructure and Equipment - Adlia



Infrastructure and Equipment - Kartsakhi



Resolution N 427 – On Approval models and rules to issue Phytosanitary Certificate and Re-export Phytosanitary Certificate

Article 3

The phytosanitary certificate/re-export Phytosanitary certificate is issued by:

- A. National Food Agency
- B. Revenue Service – in the control zones defined by the Tax Code of Georgia, except for those cases when it is necessary to take sample for analysis or treatment is needed



Inspection
process



Issuance of Phytosanitary certificates in 2022

- National Food Agency – 10 320
(10 221 export, 99 re-export)
- Revenue Service – **8235**
(**4589** export, **3646** re-export)

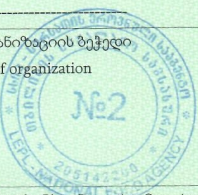
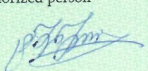
 საქართველო GEORGIA		
1. საქართველოს მცენარეთა დაცვის ორგანიზაცია Plant Protection Organization of Georgia LEPL National Food Agency	2. მიმწოდებელი დაცვის ორგანიზაციის სახელი to Plant Protection Organization(s) of China	3. ფიტოსანიტარიული სერტიფიკატის ნომერი PHYTOSANITARY CERTIFICATE N [redacted]
I ტვირთის აღწერილობა DESCRIPTION OF CONSIGNMENT		
4. ექსპორტიორის დასახელება და მისამართი Name and address of exporter LTD "Mtevino" Sagarejo district, Khashmi village, Georgia	5. ტვირთის მიმღების დასახელება და მისამართი Name and address of consignee Xinjiang Jiuping Import and Export Co LTD Address: Shop 1-6-10, Area A, Sanping Farm Affordable Housing, No.111, Yuping Street, Toutunhe District, Urumqi City, Xinjiang, China	
6. წარმოშობის ადგილი Place of origin Georgia	7. დეკლარირებული სატრანსპორტო საშუალებები Declared means of conveyance Truck	8. დეკლარირებული შეტანის პუნქტი Declared point of entry China
9. გატყავებული პროდუქციის დასახელება და რაოდენობა Name of produce and quantity declared Georgian Wine - 15 420 bottles		10. მიმწოდებლის ბოტანიკური დასახელება Botanical name of plants -----
11. შეფუთვის აღწერილობა და რაოდენობა Number and description of packages 2570 - Cardboard boxes		12. განსაკუთრებული ნიშნები Distinguishing marks -----
<p>13. აღნიშნული დაცვით, რომ ამ სერტიფიკატში აღწერილი მცენარეები, მცენარეულ პროდუქტები ან სხვა რეგულირებადი ობიექტები ჩაეტყავა ინსპექტირება ან/და ანალიზი აღიარებული პროცედურების შესაბამისად და თავისუფალი ხელმოწერით იმპორტიორი მხარის მიერ განსაზღვრული საკონტროლო მაჩვენებლებზე დასაყრდენად დასაბუთდება, რომ ისინი უვნებელია და არაა დაზარალებული.</p> <p>To certify that the plants, plant products or other regulated articles described herein have been inspected and/or tested according to appropriate official procedures and are considered to be free from the following pests specified by the importing contracting party and to conform with the current phytosanitary requirements of the importing contracting party, including those for regulated non-quarantine pests.</p>		
II დამატებითი დეკლარაცია ADDITIONAL DECLARATION ----- -----		
III გაუსწორებლობა და/ან სადეზინფექციო დამუშავება DISINFESTATION AND /OR DISINFECTION TREATMENT		
14. დამუშავების თარიღი Treatment date -----	15. დამუშავების სახე Treatment -----	16. დამატებითი ინფორმაცია Additional information -----
17. ხანგრძლივობა და ტემპერატურა Duration & temperature -----	18. კონცენტრაცია Concentration -----	19. ქიმიკატი (მოქმედი ნივთიერება) Chemical (active ingredients) -----
20. გაცემის ადგილი Place of issue Tbilisi	22. ორგანიზაციის ბეჭედი Stamp of organization 	23. უფლებამოსილი პირის გვარი Name of authorized person Shengelia ხელმოწერა  Signature
21. თარიღი (დღე, თვე, წელი) Date (day, month, year) 25 August 2023		
Non financial liability with respect to this certificate shall attached to the Plant Protection Organization of Georgia or to any of its officers or representatives.		

Electronic declaration: www.rs.ge

შემოსავლების
სამსახური

მენიუ

ახალი განცხადება

შეკითხვა

სატესტო კოდი
206322102

ფიტოსანიტარული სერტიფიკატის გაცემა

დანართის ატვირთვა xls ფორმატში (Excel 2003)

მონაცემების გასუფთავება

პროდუქციის დასახელება (ქართულ ენაზე)	პროდუქციის დასახელება (სხვა ენაზე)	რაოდენობა/ წონა	საზოგადოებრივი ერთეული	ბოტანიკური დასახელება	შეფუთვის აღწერა	შეფუთვის რაოდენობა	განსაკუთრებული ნიშნები	წარმოშობის ადგილი	ინფორმაცია გაუსწავლების და/ან სადეზინფექციო დაზოგადოების შესახებ
ჩანაწერი არ არის									
			აირჩიეთ						

10 ჩანაწერი / 0 გვერდი

წინა 1 შემდეგი

სერვისის გამწვევი ორგანოს დასახელება *

აირჩიეთ

მოთხოვნილი სერტიფიკატის ტიპი *

აირჩიეთ

ექსპორტის სავარაუდო თარიღი *

- / - / -

საქართველოს მცენარეთა დაცვის ორგანიზაცია/Plant Protection Organization of Georgia *

აირჩიეთ

მცენარეთა დაცვის ორგანიზაციის to Plant Protection Organization(s) of (ინგლისურად ან რუსულად) *

ექსპორტიორის დასახელება და მისამართი Name and address of exporter (ინგლისურად ან რუსულად) *

გვითხარისხეთ მიმღების დასახელება და მისამართი Name and address of consignee (ინგლისურად ან რუსულად) *

წარმოშობის ადგილი/Place of origin (ინგლისურად ან რუსულად) *

დეკლარირებული სატრანსპორტო საშუალებები/Declared means of conveyance *

აირჩიეთ

Thank you

nikoloz.meskhi@nfa.gov.ge

