CAREC
Central Asia Regional Economic Cooperation Program

Highways Workshop

22–23 May 2023 • Tbilisi, Georgia

Семинар по автомобильным дорогам

22–23 мая 2023 года • Тбилиси, Грузия

Ознакомление с целями и программой семинара

Риту Мишра
Специалист по транспорту
CWTC

ЦЕЛИ И ПРОГРАММА

Цели

- Обновленная информация о текущих и планируемых мероприятиях в области безопасности дорожного движения
- Делимся опытом и извлеченными уроками по выбранным темам

Программа

- Ознакомление с целями и программой семинара по безопасности дорожного движения
- Перспективы безопасности дорожного движения ЦАРЭС
- Сессия 1: Презентация по по вопросам управлению скоростью
- Обсуждение в группах по вопросам управления скоростью
- Сессия 2: Исследование «слепых зон», анализ и решение проблемы
- Обсуждение в группах вопросов исследования «слепых зон», анализ и решение проблемы
- В группах ориентированных на ЦАРЭС, провести обсуждение планов, вариантов и идей по безопасности дорожного движения в рамках технической помощи по передаче знаний (KSTA)
- Подведение итогов

ИНИЦИАТИВЫ ЦАРЭС В ОБЛАСТИ БЕЗОПАСНОСТИ ДОРОЖНОГО ДВИЖЕНИЯ

- Повышение безопасности дорожного движения для стран-членов ЦАРЭС: 3,0 млн. долларов США с 2014 по 2018 год
- Региональное экономическое сотрудничество в Центральной Азии: Обмен знаниями и услугами в области транспорта и упрощения процедур перевозок: 3,05 млн. долларов США с 2014 по 2018 год
- Региональное экономическое сотрудничество в Центральной Азии: Обмен знаниями и услугами в области транспорта и упрощения процедур перевозок (фаза 2): 2,5 млн. долларов США с 2019 по 2024 год
- Повышение безопасности дорожного движения для стран-членов ЦАРЭС (фаза 2): 1,5 млн. долларов США с 2020 по 2024 год.

ПОВЫШЕНИЕ БЕЗОПАСНОСТИ ДОРОЖНОГО ДВИЖЕНИЯ В СТРАНАХ ЧЛЕНАХ ЦЕНТРАЛЬНОАЗИАТСКОГО РЕГИОНАЛЬНОГО ЭКОНОМИЧЕСКОГО СОТРУДНИЧЕСТВА (ФАЗА 2)

- Бюджет= $1.5 млн.
- Основывается на технической помощи KTSA по повышению безопасности дорожного движения для стран-членов Центральноазиатского регионального экономического сотрудничества, которая была реализована с декабря 2014 по май 2019 года.
- Вооружить страны-члены ЦАРЭС необходимыми навыками и продуктами знаний
- Содействовать региональному программному диалогу, обмену знаниями и скоординированному подходу к общим проблемам безопасности дорожного движения.
- Восполнение пробелов, выявленных в ходе реализации стратегии безопасности дорожного движения ЦАРЭС на 2017-2030 годы, и дальнейшая поддержка стран ЦАРЭС.

СТРАТЕГИЯ ОБЕСПЕЧЕНИЯ БЕЗОПАСНОСТИ ДОРОЖНОГО ДВИЖЕНИЯ И ПРОДУКТЫ ИЗ СФЕРЫ ЗНАНИЙ

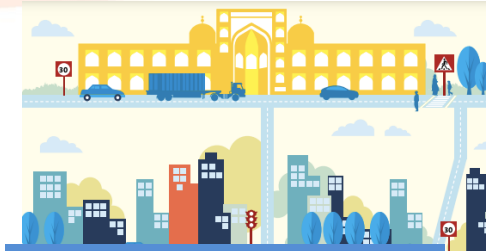

Руководство ЦАРЭС №1 по инженерному обеспечению безопасности дорожного движения:
Аудит безопасности дорожного движения
Март 2018

CAREC ADB

Руководство ЦАРЭС №2 по более безопасным дорожным работам
Март 2013

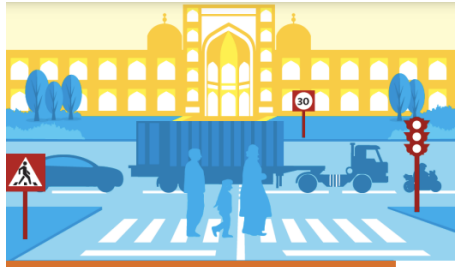

Руководство ЦАРЭС №1 по инженерному обеспечению безопасности дорожного движения
III.Управление дорожными препятсвиями

Central Asia Regional Economic Cooperation Program CAREC

Руководство ЦАРЭС №4 по инженерному обеспечению безопасности дорожного движения:
БЕЗОПАСНОСТЬ ПЕШЕХОДОВ
Февраль 2021

CAREC ADB

5-е Руководство ЦАРЭС по технике безопасности дорожного движения: Звездные рейтинги аудита безопасности дорожного движения
Июнь 2022

CAREC ADB

ОТЧЕТ ПО БЕЗОПАСНОСТИ ДОРОЖНОГО ДВИЖЕНИЯ ДЛЯ РЕГИОНА ЦАРЭС
Июль 2022

CAREC ADB

ПРОВЕДЕННЫЕ ТРЕНИНГИ/СЕМИНАРЫ

Несколько национальных и региональных тренингов/семинаров- по темам:

- системы данных и исследования по безопасности дорожного движения
- проектирование безопасности дорожного движения
- образование и осведомленность о безопасности дорожного движения
- обеспечение безопасности дорожного движения
- безопасность пешеходов
- расследование данных о дорожно-транспортных происшествиях
- аудит безопасности дорожного движения

ПРЕДСТОЯЩИЕ МЕРОПРИЯТИЯ НА 2023 ГОД

- Руководство по инженерному обеспечению безопасности дорожного движения: VI: Управление скоростью
- Руководство по инженерному обеспечению безопасности дорожного движения: VII: расследование «слепых мест», анализ и решение проблем
- Национальные тренинги в Казахстане, Кыргызской Республике и Грузии
  i. безопасность пешеходов
  ii. расследование «слепых мест», анализ и решение проблем
- Национальный тренинг по представлению и анализу данных о дорожно-транспортных происшествиях
- Обзор и анализ данных о о дорожно-транспортных происшествиях.

ОБЗОР ДАННЫХ О ДОРОЖНО-ТРАНСПОРТНЫХ ПРОИСШЕСТВИЯХ В РЕГИОНЕ ЦАРЭС И РАЗРАБОТКА ВЕБ-ПАНЕЛИ ДЛЯ ОТЧЕТНОСТИ О ДОРОЖНО-ТРАНСПОРТНЫХ ПРОИСШЕСТВИЯХ

1. Оценить практику управления данными о дорожно-транспортных происшествиях в странах ЦАРЭС и разработать руководство в попытке улучшить управление данными о дорожно-транспортных происшествиях
2. Двигаться в направлении большей гармонизации данных о дтп по всему региону.
3. Страновые обзоры, включая управление данными о дтп странами-членами ЦАРЭС, в том числе оценку для сбора данных на национальном уровне и рекомендации по улучшению
4. Предложить стандартную систему классификации столкновений для региона ЦАРЭС, основанную на системах, используемых в странах с наилучшей практикой, и учитывающую специфические условия региона ЦАРЭС
5. Разработать веб-панель для отчетности по дтп с помощью существующих организационных ресурсов, доступных в каждой провинции
6. Очный тренинг по совершенствованию управления данными о дтп.

СПАСИБО!

Есть ли какие-либо предложения по темам сессий по обмену знаниями/семинаров по безопасности дорожного движения, которые будут проведены в 2024 году, исходя из потребностей страны?