



Revenue Service

Sanitary, Phytosanitary and Veterinary Control at the Border



Revenue Service of Georgia

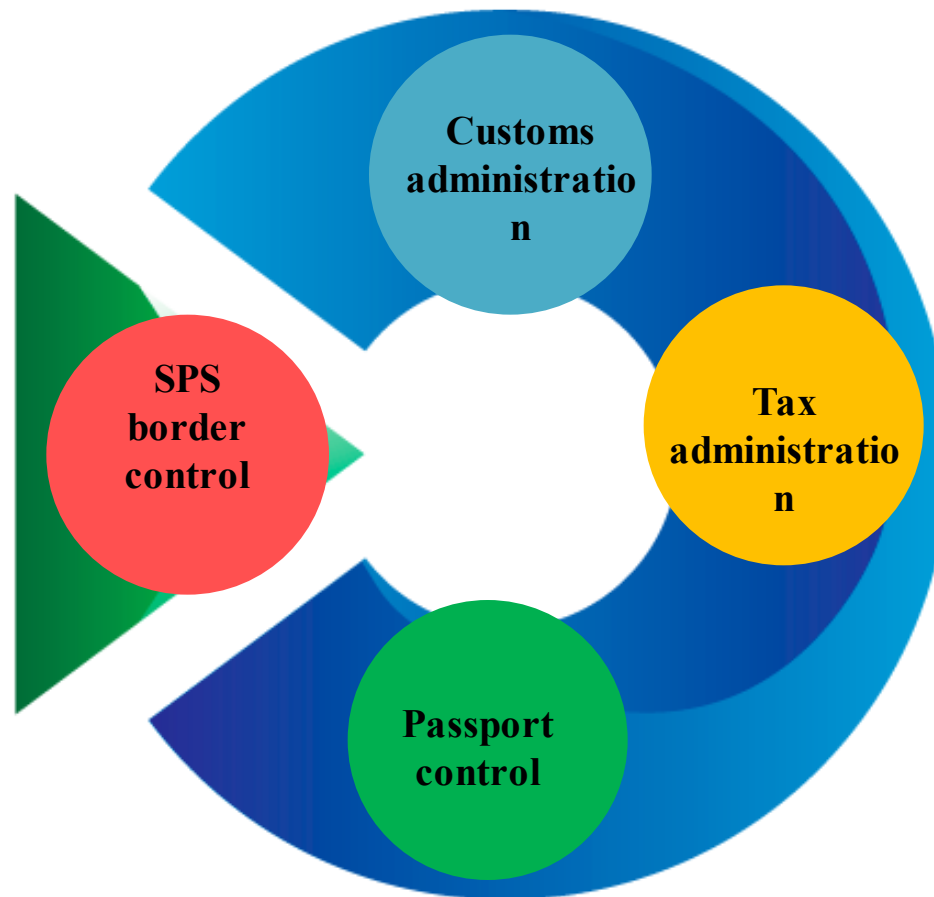



Sanitary, phytosanitary and veterinary control at the border

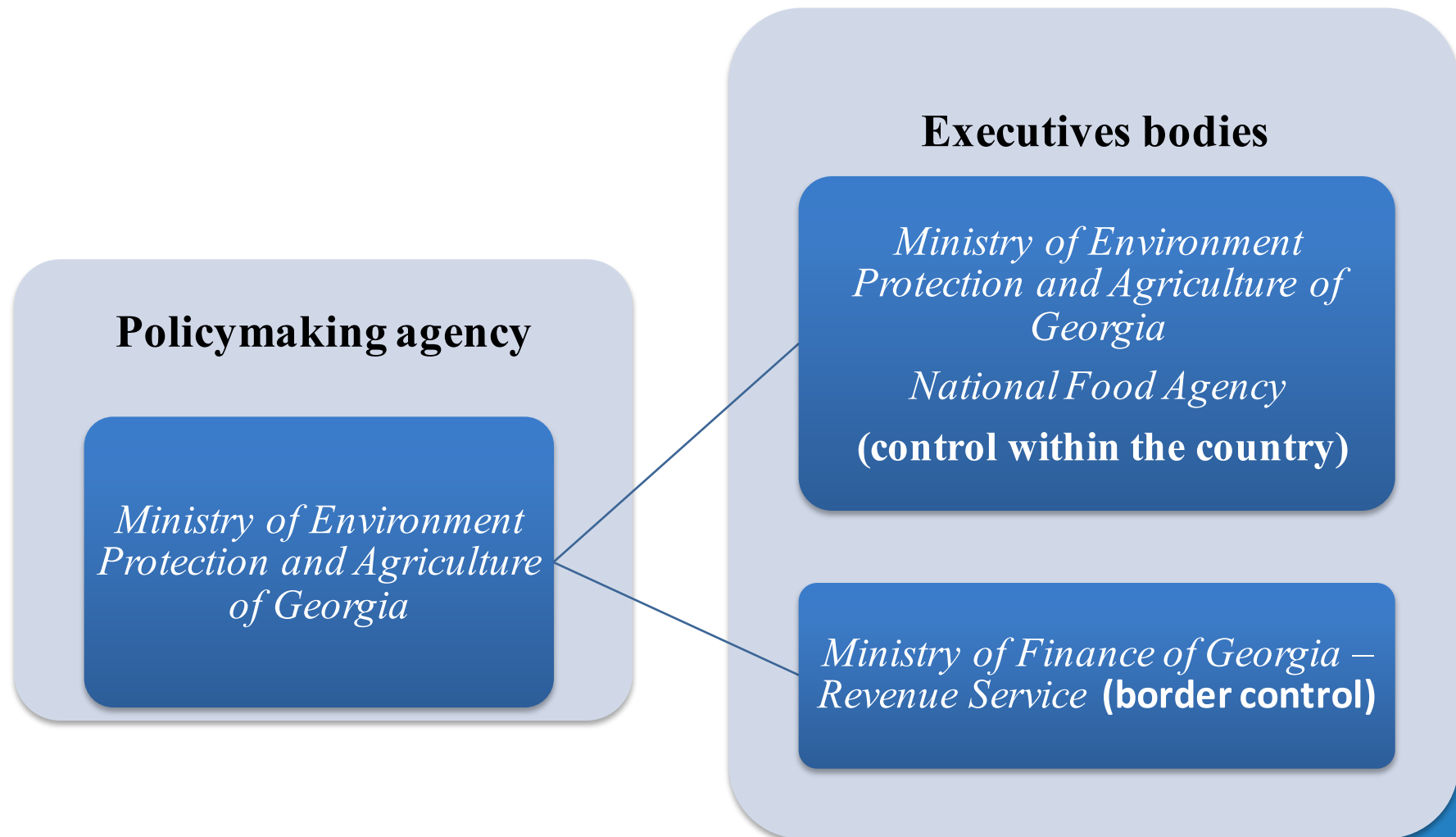



International conventions and agreements

National legislation

Regulatory acts and bylaws



SPS Policy, Cross-Agency Cooperation and Data Exchange

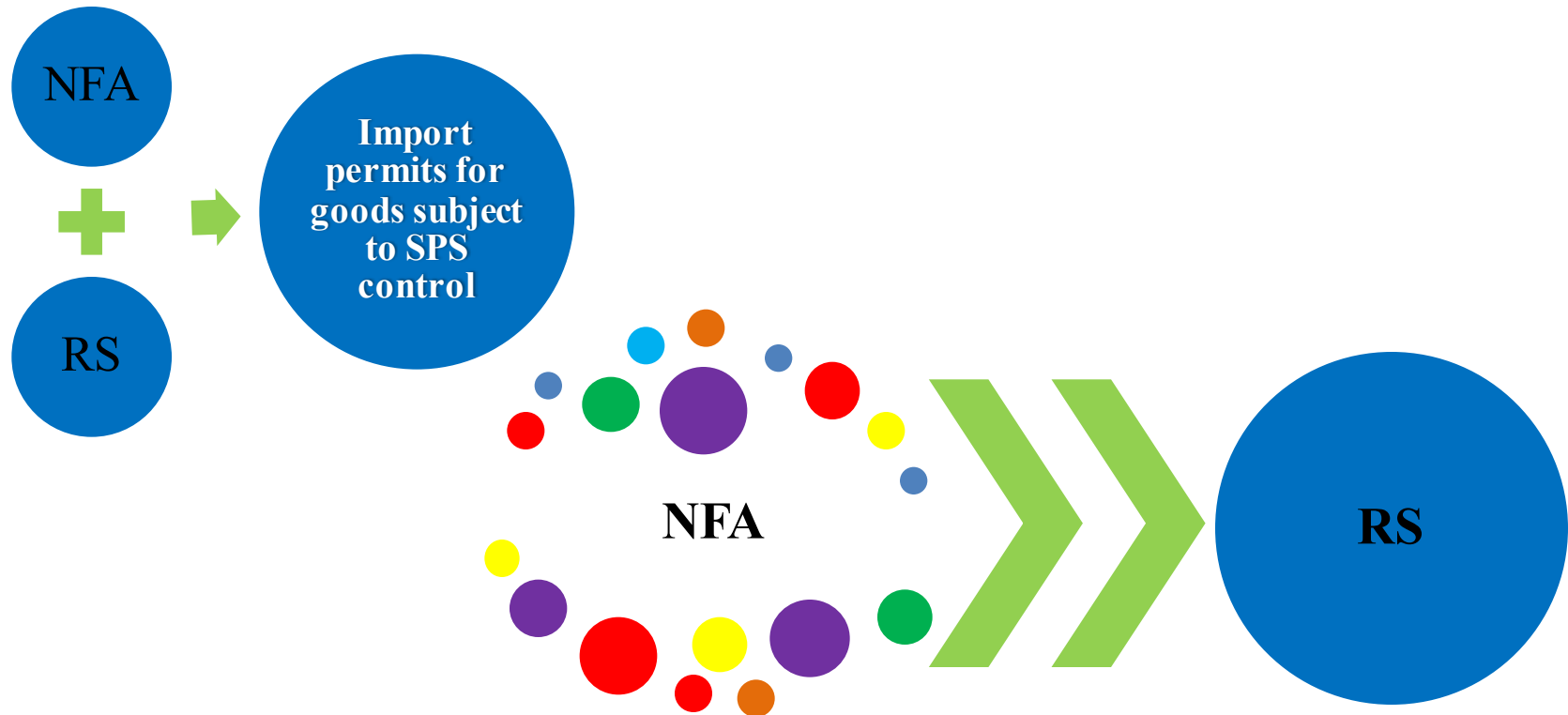

- *Spreading of quarantine pests*
- *Methodological instructions on potential risks and activities*
- *The list and samples of veterinary and phytosanitary certificates*
- *Other information*



Structure

Revenue Service – Customs Department

SPS Division (7 persons)

(total – 110 persons)

Cross-border inspection points



Ports:

1. Poti
2. Batumi

Airport:

1. Tbilisi

Railway:

1. Gardabani
2. Sadakhlo

Road:

1. Sarpi
2. Vale
3. Ninotsminda
4. Guguti
5. Sadakhlo
6. Tsiteli Khidi
7. Lagodekhi
8. Kazbegi
9. Kartsakhi



Border crossing points





SPS Policy, Inter-Agency Cooperation and Data Exchange Advance Notification, Control and Coordination

**CED (Common Entry Document - general (veterinary)
document for import) – developed by the RS**

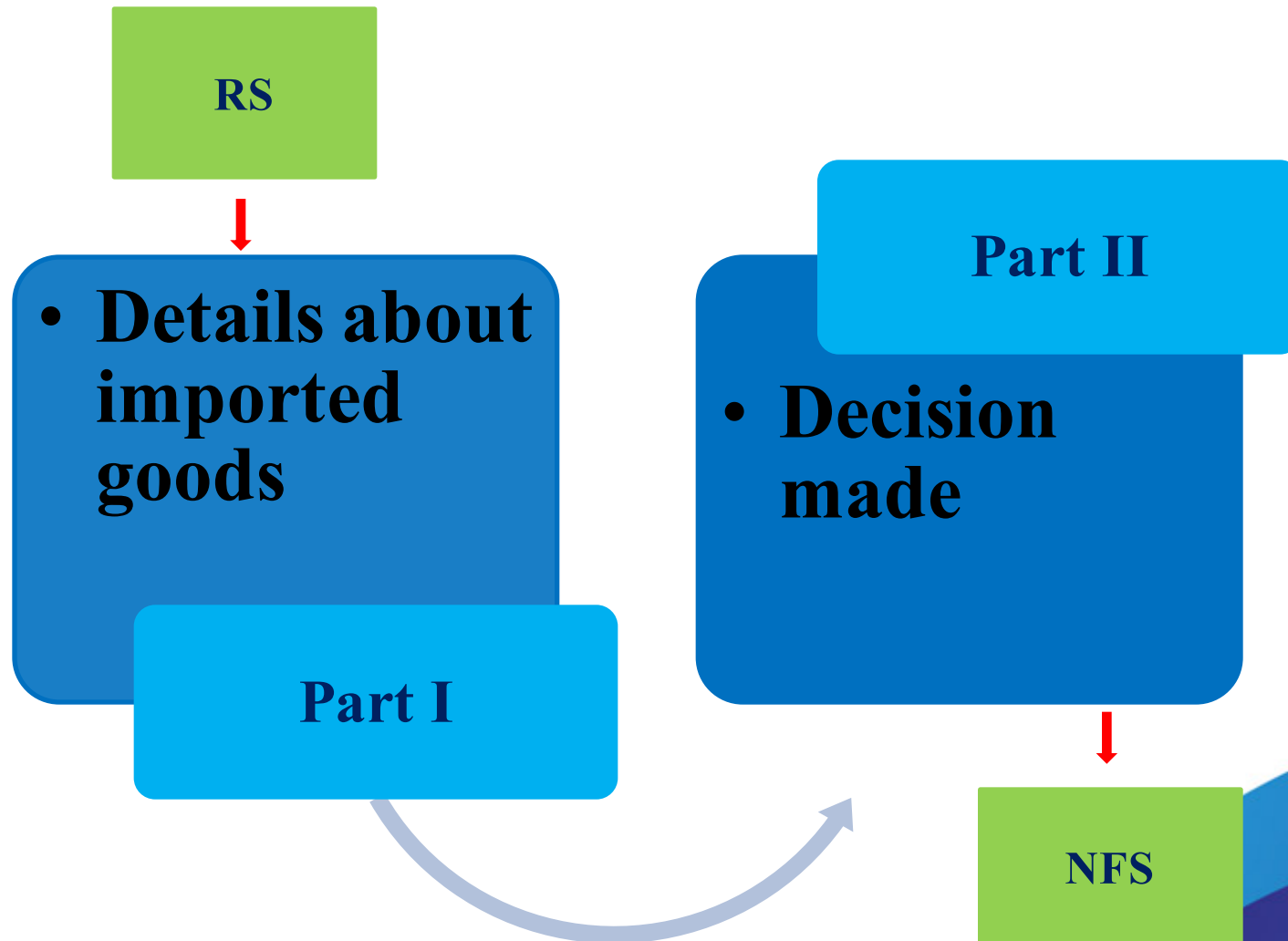



General Phytosanitary Document for Import

Общий фитосанитарный въездной документ

Часть I - Данные о грузе	1. Грузоотправитель/экспортер название адрес страна				2. Номер Регистрации пункт пограничной инспекции название код			
	3. Грузовладелец название адрес страна				4. Вид ответственности и объект контроля название адрес страна			
	5. Экспортер название адрес страна				6. страна происхождения		7. страна-экспортер	
	9. Вход в пункт пограничной инспекции - дата				8. место назначения товара адрес страна			
	11. Тип транспорта воздушной <input type="checkbox"/> морской <input type="checkbox"/> железнодорожной <input type="checkbox"/> автомобильной <input type="checkbox"/> Идентификация автомобиля Транспортный документ №				10. Фитосанитарный документ: тип документа <input type="text"/> номер документа <input type="text"/> Дата выдачи компетентный орган			
	12. описание товара				13. Общий вес/Количество			
	Наименование Товара	Ботаническое название растений	Вес / Количество	единица измерения	Код ТН ВЭД	Вид Упаковки	Фитосанитарный сертификат N	разрешение на импорт N
	14. Номер контейнера и номер ящиков							
	15. Реэкспорт Страна назначения <input type="text"/> Пограничный пункт ввоза (код) <input type="text"/>				16. Транзит Страна назначения <input type="text"/> Пограничный пункт ввоза (код) <input type="text"/>			
17. Испорк <input type="text"/> Продовольственный <input type="text"/> Сельскохозяйственной <input type="text"/> Посадочный <input type="text"/> Декоративных растений <input type="text"/> Научных целей <input type="text"/> Технических целей <input type="text"/> И другие <input type="text"/>				18. Возвращенный товар <input type="text"/>				
20. Я, ответственный за указанный выше груз, подтверждаю, что, насколько мне известно, данные, представленные в части I данного документа, являются подлинными и полными, и я согласен соблюдать требования установленной законодательством Грузии, в том числе оплату за перевозку груза, карантин или уничтожение, если требуется				19. Склад Регистрационный код склада <input type="text"/> Название <input type="text"/>				
				Место и дата составления предварительного уведомления Название и идентификационный номер ответственного лица				



General Phytosanitary Document for Import

Общий фитосанитарный въездной документ

Часть II - решения по грузу	21. Присвоен ли общий фитосанитарный въездной документ нет <input type="checkbox"/> да <input type="checkbox"/> Номер Регистрации: <input type="text"/>	22. Номер Регистрации: <input type="text"/>
	23. Документарная проверка: Удовлетворительной <input type="checkbox"/> Неудовлетворительной <input type="checkbox"/>	24. Проверка достоверности: проверка пломбы <input type="checkbox"/> или полная проверка идентичности <input type="checkbox"/> Удовлетворительной <input type="checkbox"/> Неудовлетворительной <input type="checkbox"/>
	25. Контроль здоровья растений: Удовлетворительной <input type="checkbox"/> Неудовлетворительной <input type="checkbox"/> Не составлен <input type="checkbox"/> 1. Сложные случаи коллекции <input type="text"/> 2. другие <input type="text"/>	26. Лабораторная проверка: нет <input type="checkbox"/> да <input type="checkbox"/> Проведено <input type="checkbox"/> Подозрение <input type="checkbox"/> Результат: Отрицательный <input type="checkbox"/> Положительный <input type="checkbox"/> Ожидает решения <input type="checkbox"/>
	27. Пригоден для реэкспорта Пункт пограничной инспекции (код) <input type="text"/> Страна назначения <input type="text"/>	28. Пригоден для транзита Страна назначения <input type="text"/> Пограничный пункт выезда (код) <input type="text"/>
	29. Груз удовлетворяет фитосанитарные требования, импорт разрешается Предоставляется <input type="text"/> Семейной <input type="text"/> Посадочной <input type="text"/> Декоративных веток <input type="text"/> Натуральных <input type="text"/> Технических веток <input type="text"/> И другие <input type="text"/>	30. Присвоен ли для возврата <input type="text"/> 31. Присвоен ли для комплексных процедур Таможенной склад <input type="text"/> Свободная зона или склад <input type="text"/> Поставщик корабля <input type="text"/> Направление корабля <input type="text"/>
	32. результирующей объект не удовлетворяет фитосанитарные меры В связи товара описано; 1. товар поврежден <input type="text"/> 2. Ущербованное <input type="text"/> 3. обработка <input type="text"/>	33. Пригоден ли 1. Сертификат не существует <input type="text"/> 2. Неверный сертификат <input type="text"/> 2. Закрепление Страна <input type="text"/> 3. Закрепление растения <input type="text"/> 4. Еесоответствие достоверности (данным документам) <input type="text"/> 5. Несоответствие маркировки <input type="text"/> 7. Карантинный вредный организм <input type="text"/> 8. Другие <input type="text"/>
	34. Подлежит приостановлению: <input type="text"/>	
	35. Данные о контролируемых местах назначения (31, 32, 34) Номер удостоверения (если применимо) Адрес	
	36. Груз перешел/был Новый номер пломбы: <input type="text"/>	
	37. Точная идентификация места пограничного контроля Ко инспекционной службе Официальной службы	38. Я, нижеподписавшийся Уполномоченный Лицо – ветеринар по договору, что ветеринарный контроль груза выполнен в соответствии с требованиями законодательства Грузии Подпись: Полное имя (разборчиво, печатными буквами) Дата:
39. Пограничный пункт выезда (код): процедура при транзите Дата:	40. Подлежащие документам 41. Номер последующего „Общего фитосанитарного въездного документа“	



Monitoring Plan

Monitoring Plan

The Monitoring Plan is approved by the head of the Revenue Service of Georgia in coordination with the National Food Service based on the risk



Monitoring Plan

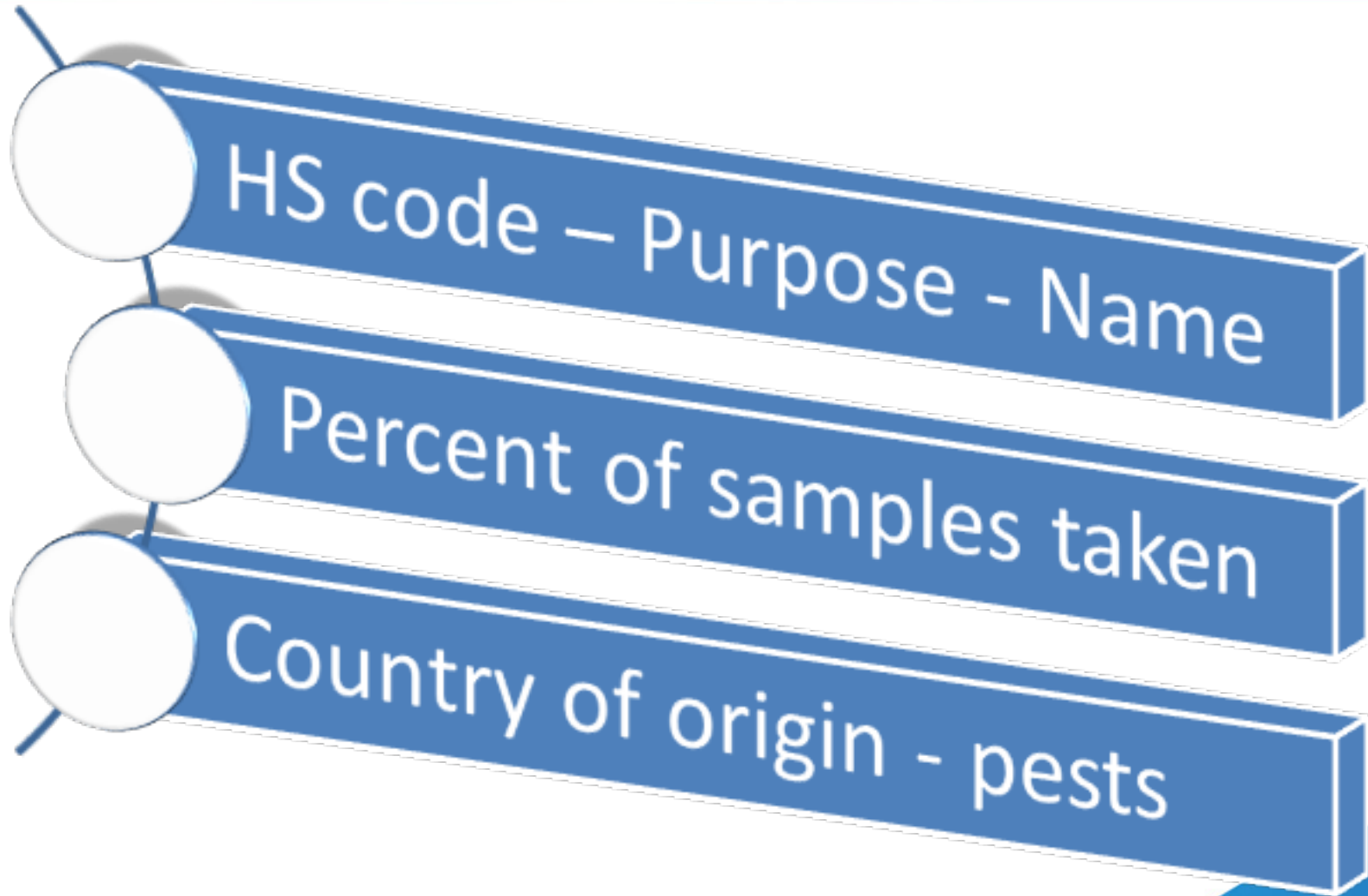



PHYTOSANITARY PROCEDURES

**DOCUMENTARY
CONTROL**

**IDENTITY
CONTROL**

**CONROL OF
PLANT HEALTH**

TAKING SAMPLES





Results of inspection and follow-up

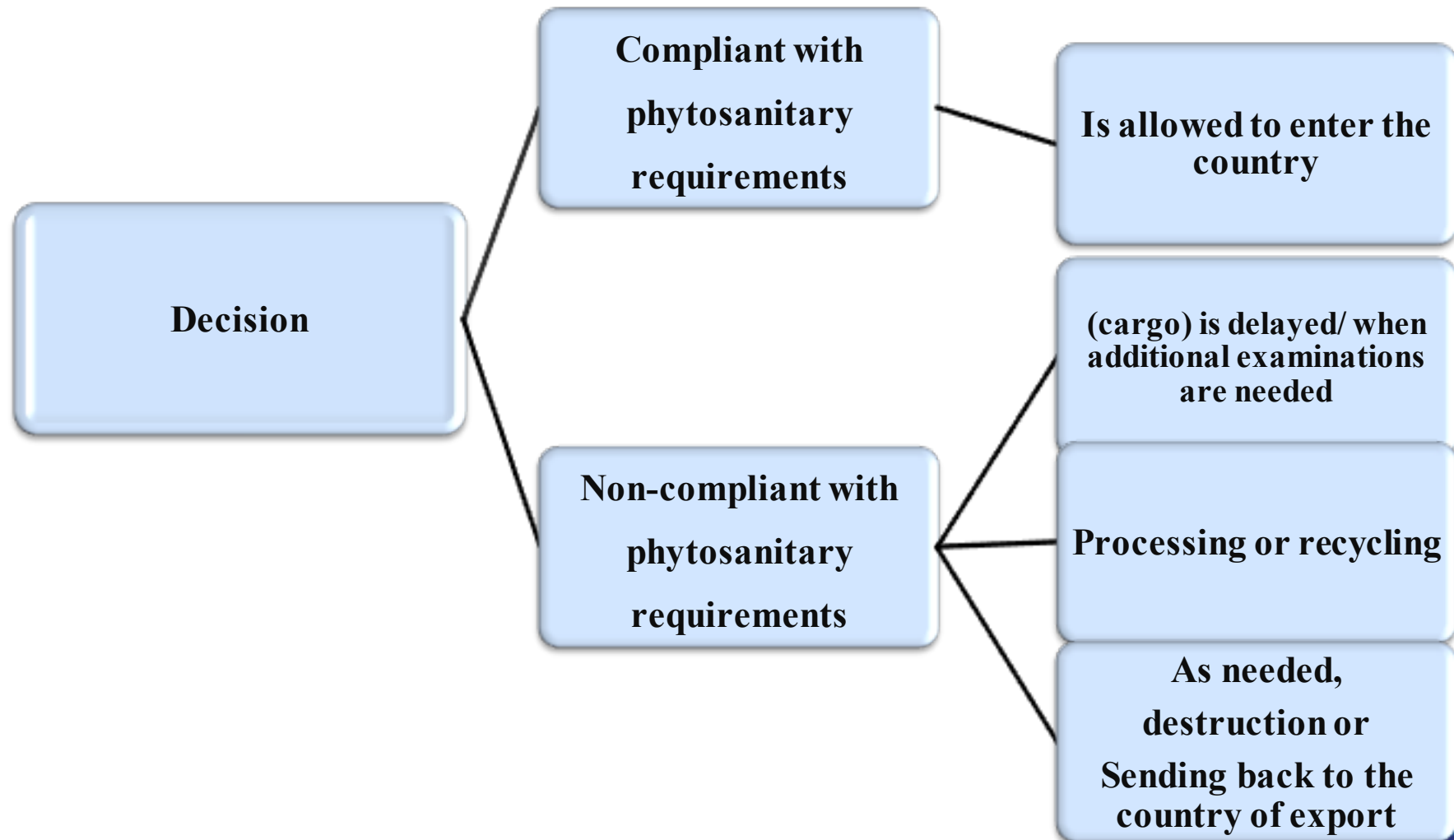



Sample taking

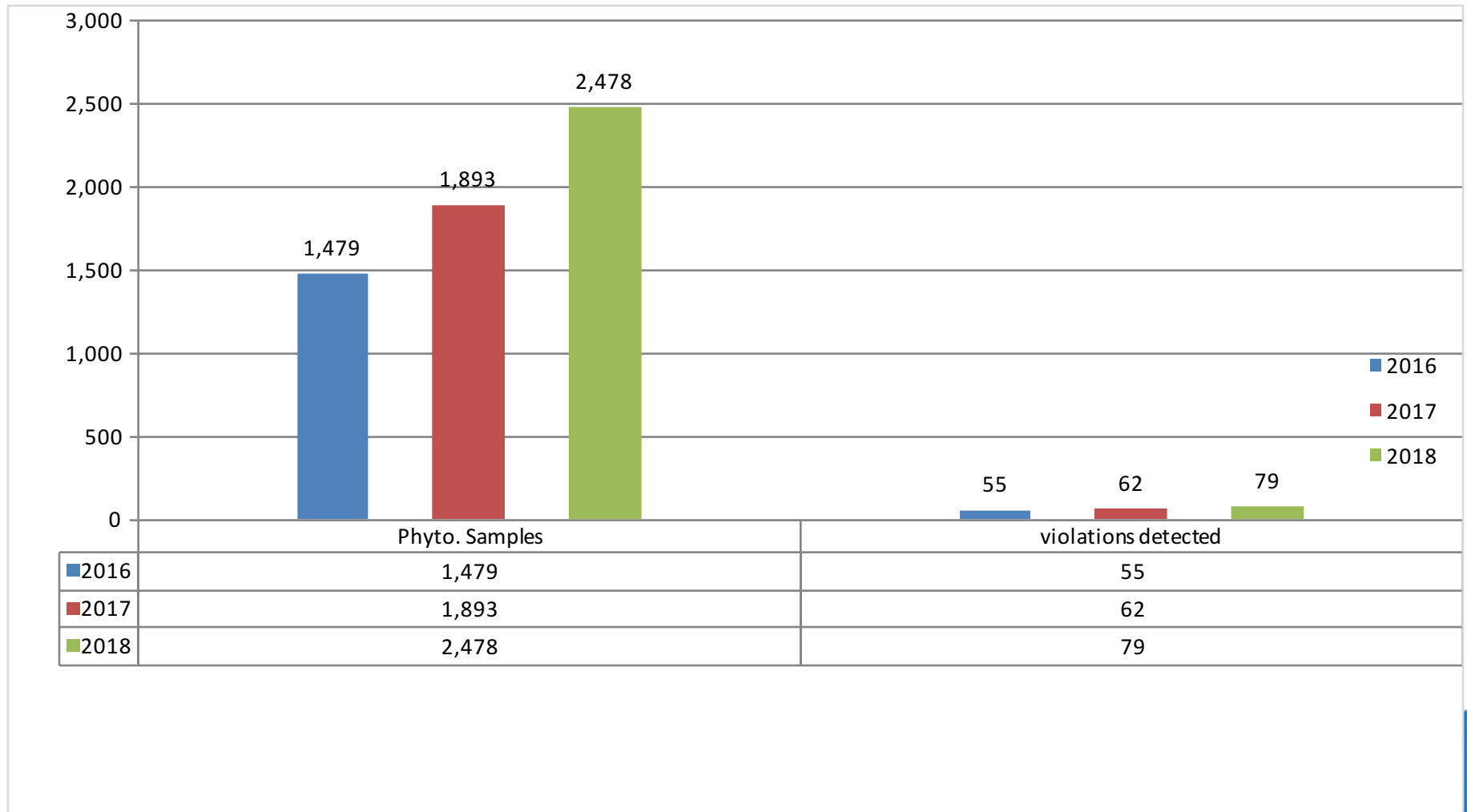



Issuance of a phytosanitary certificate and a permit

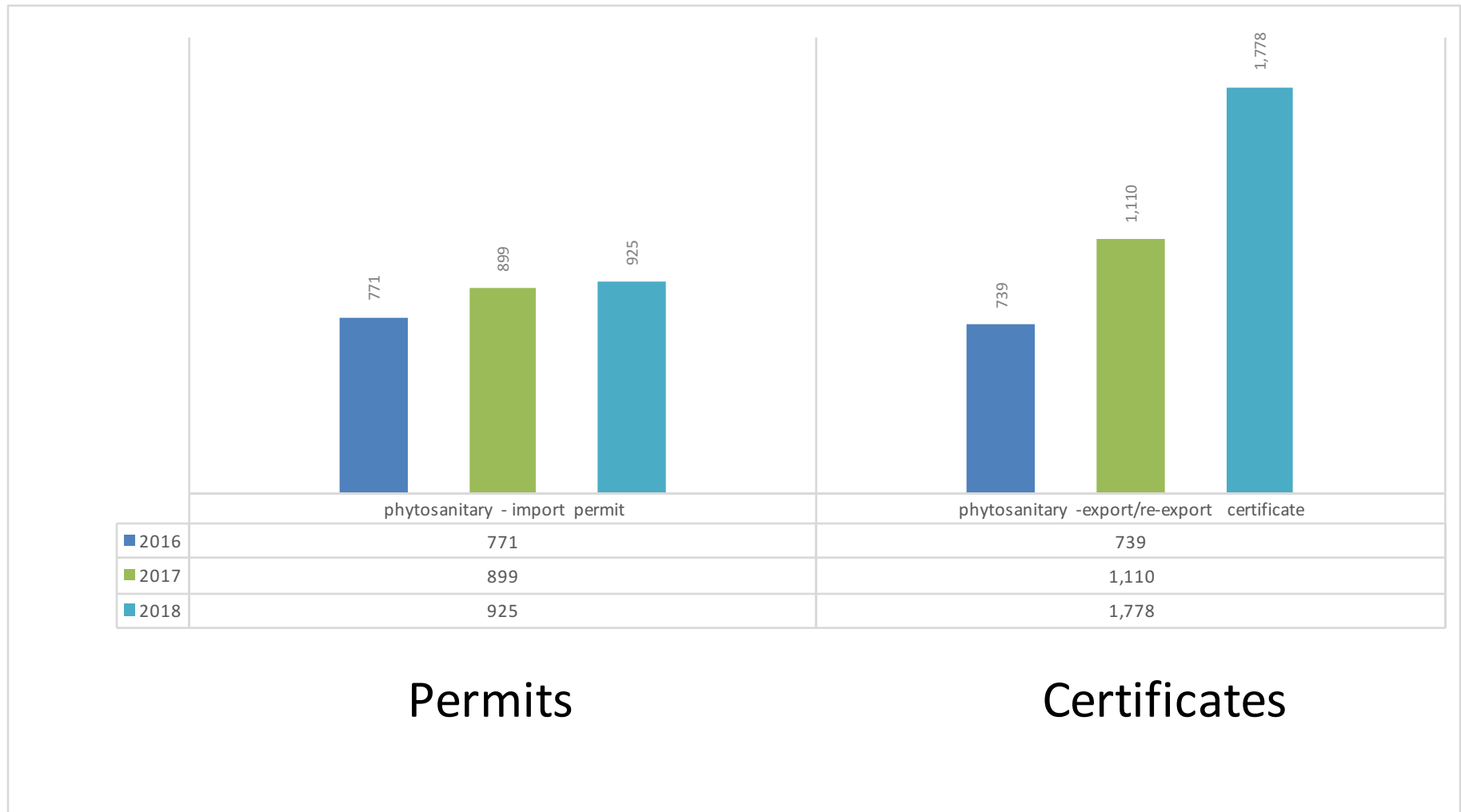



Infrastructure and Equipment – Krasnyi Most (at Azerbaijan border)





Infrastructure and Equipment – Poti (sea port)





Infrastructure and Equipment– Sarpi/Adlia (at Turkish border)





Infrastructure and Equipment– Kartsakhi (at Turkish border)





Infrastructure and Equipment– Sadakhlo (at Armenian border)





მადლობა
Спасибо
THANK YOU

Tengiz Martiashvili

Head
SPS Control Division

Georgia Revenue Service

+995 577 05 50 45
E-mail: t.martiashvili@rs.ge
Web : www.rs.ge